Gitarre

1.3 Nun will der Lenz uns grüßen

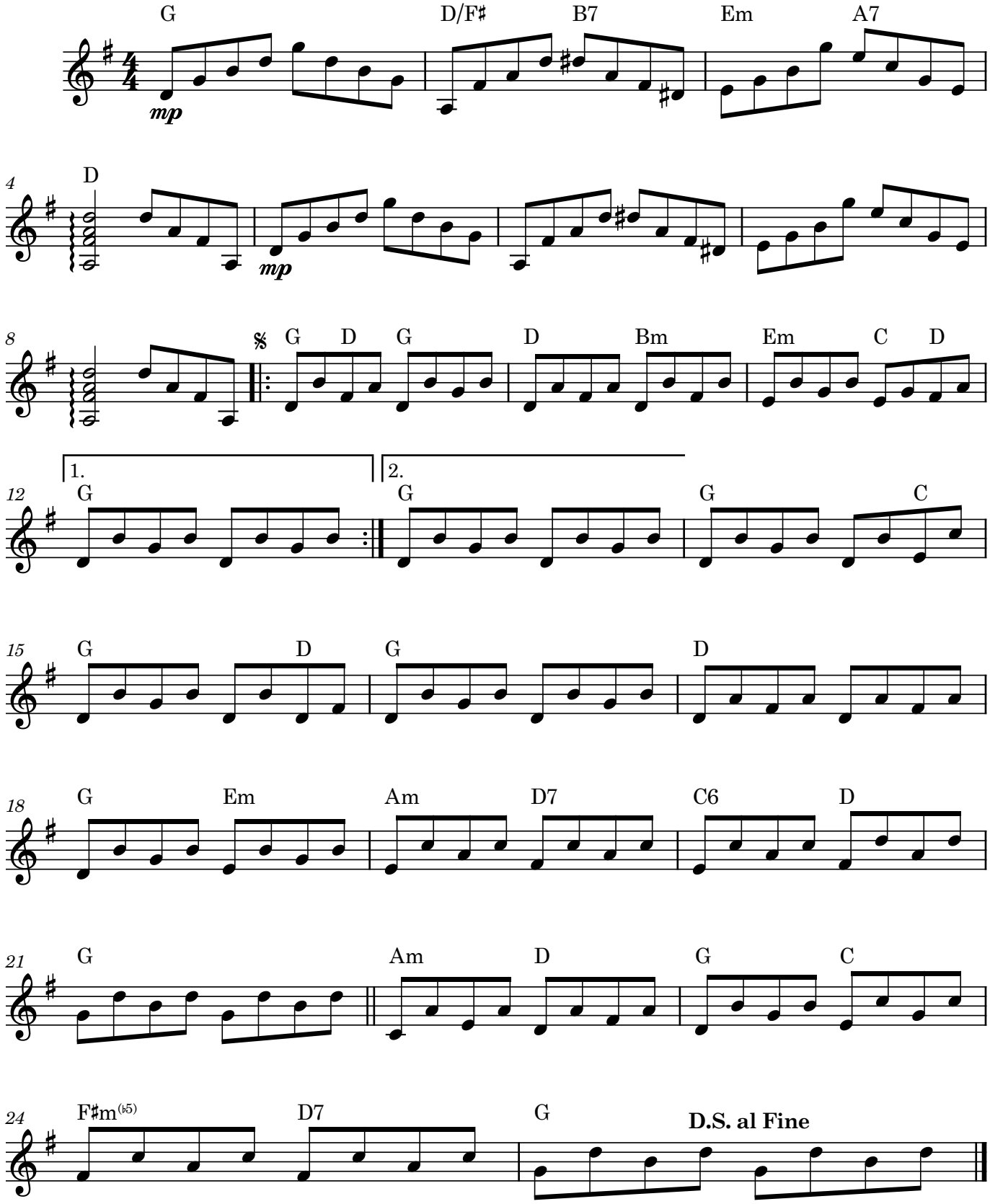

1.3 Nun will der Lenz uns grüßen

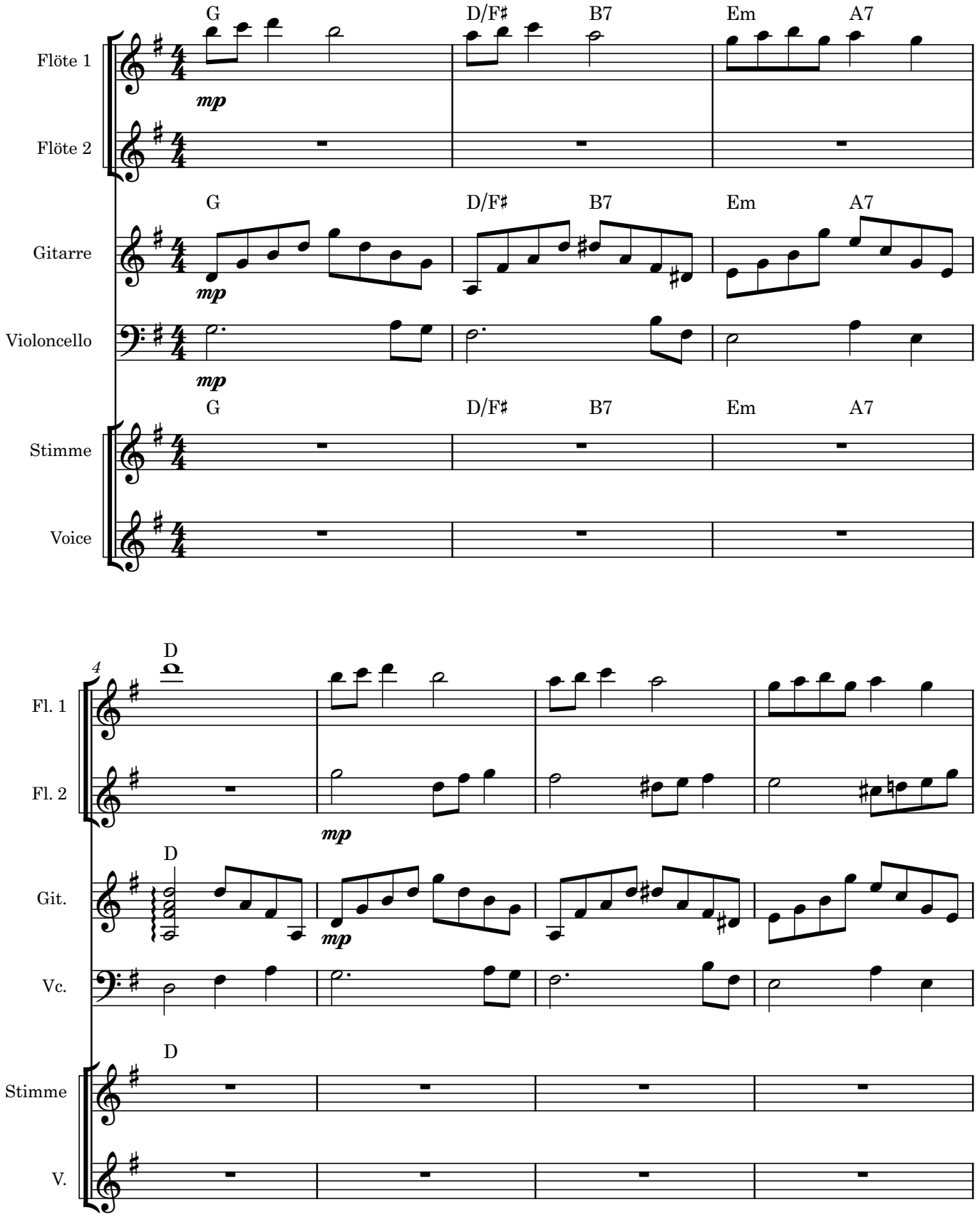

8

Fl. 1

Fl. 2

Git.

Vc.

Stimme

V.

G D G D Bm

p

f

1.Nun will der Lenz uns grü - - ßen, von

al - lem Ek - ken sprie - ßen die

1.Nun will der Lenz uns grü - - ßen, von

al - lem Ek - ken sprie - ßen die

11

Em C D G G

1. 2.

mp

Em C D G G

Em C D G G

p *p* *f*

Mit - tag weht es lau; aus blau. Draus

Blu - men rot und blau.

p *p* *f*

Mit - tag weht es lau; aus blau. Draus

Blu - men rot und blau.

14

G C G D G

Fl. 1

Fl. 2

G C G D G

Git.

Vc.

G C G D G

Stimme

wob die brau - ne Hei - - de sich ein Ge - wand gar

V.

wob die brau - ne Hei - - de sich ein Ge - wand gar

17

D G Em Am D7

Fl. 1

Fl. 2

D G Em Am D7

Git.

Vc.

D *mf* G Em Am D7

Stimme

fein und ladt im Fest - tags - klei - - de zum

f

V.

fein und ladt im Fest - tags - klei - - de zum

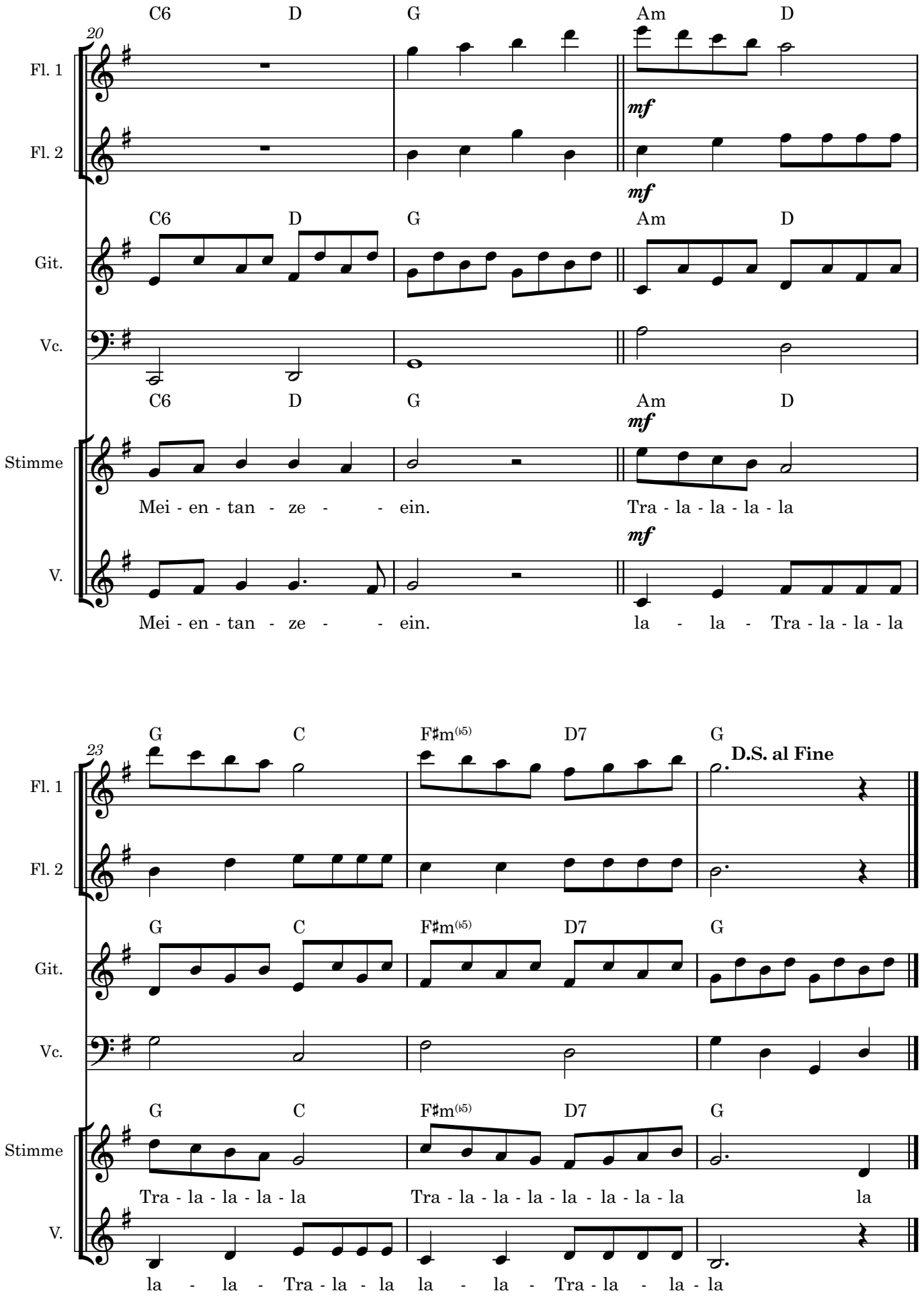
20
C6 D G Am D
Fl. 1
Fl. 2
mf
Git.
Vc.
Stimme
Mei - en - tan - ze - - ein.
Tra - la - la - la - la
V.
la - la - Tra - la - la - la
23
G C F♯m(♭5) D7 G
D.S. al Fine
Tra - la - la - la - la
Tra - la - la - la - la - la - la - la
la
la - la - Tra - la - la la - la - Tra - la - la - la

Sheet

1.3 Nun will der Lenz uns grüßen

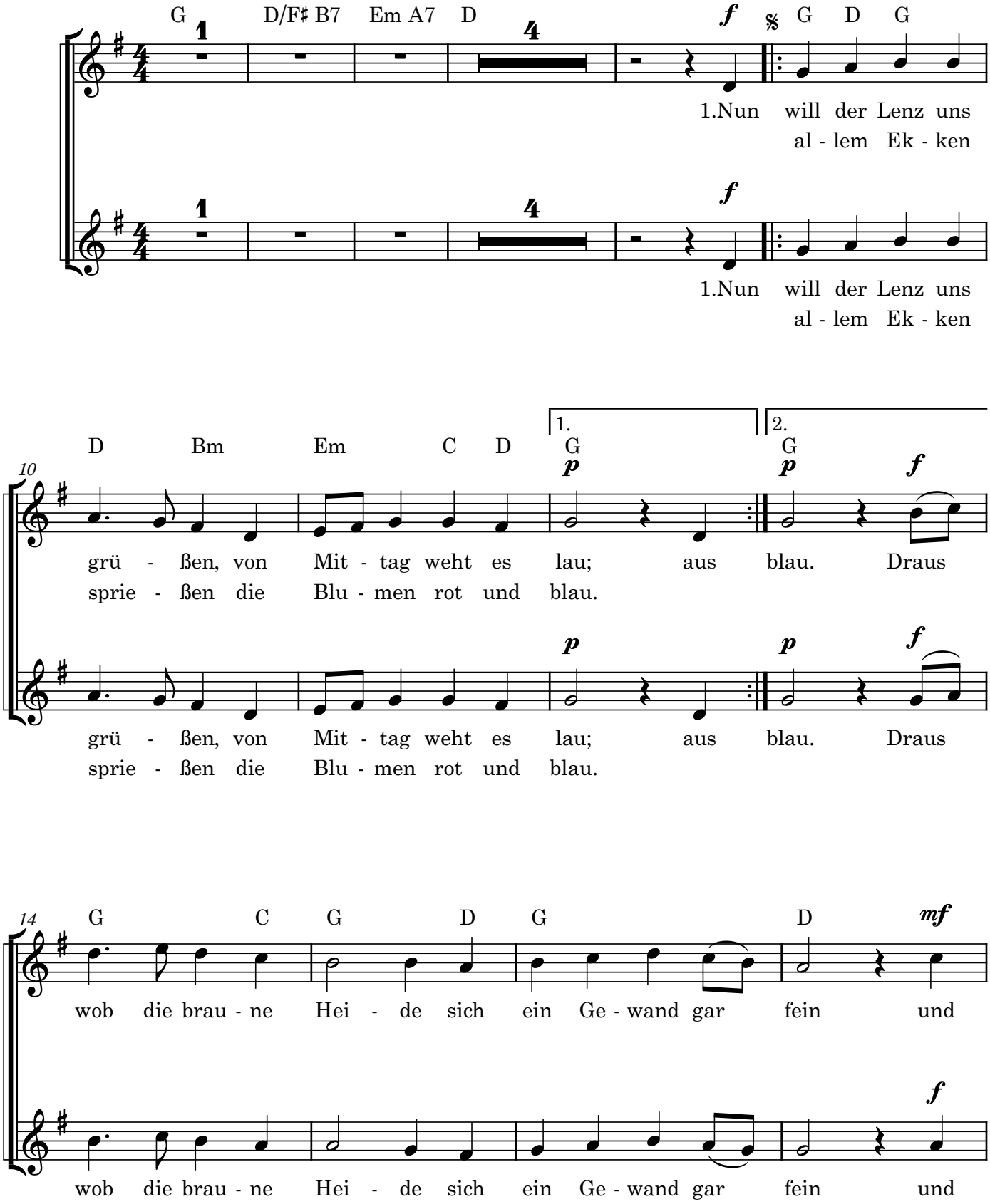

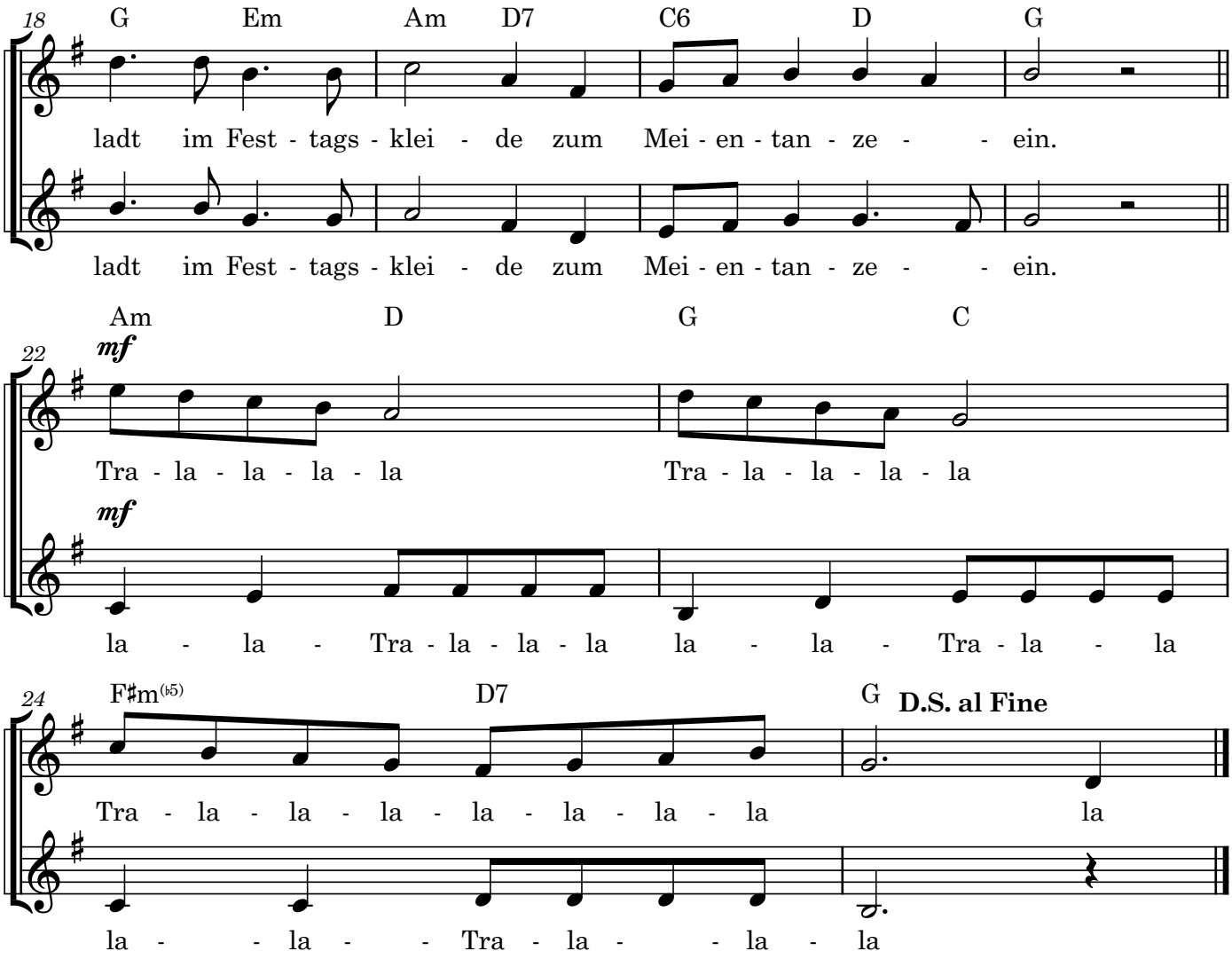

<u>Strophe 2</u>

Draus wob die braune Heide
Sich ein Gewand gar fein
Und lädt im Festtagskleide
Zum Maientanze ein!

<u>Strophe 3</u>

Draus wob die braune Heide
Sich ein Gewand gar fein
Und lädt im Festtagskleide
Zum Maientanze ein!

Stimme 1

1.3 Nun will der Lenz uns grüßen

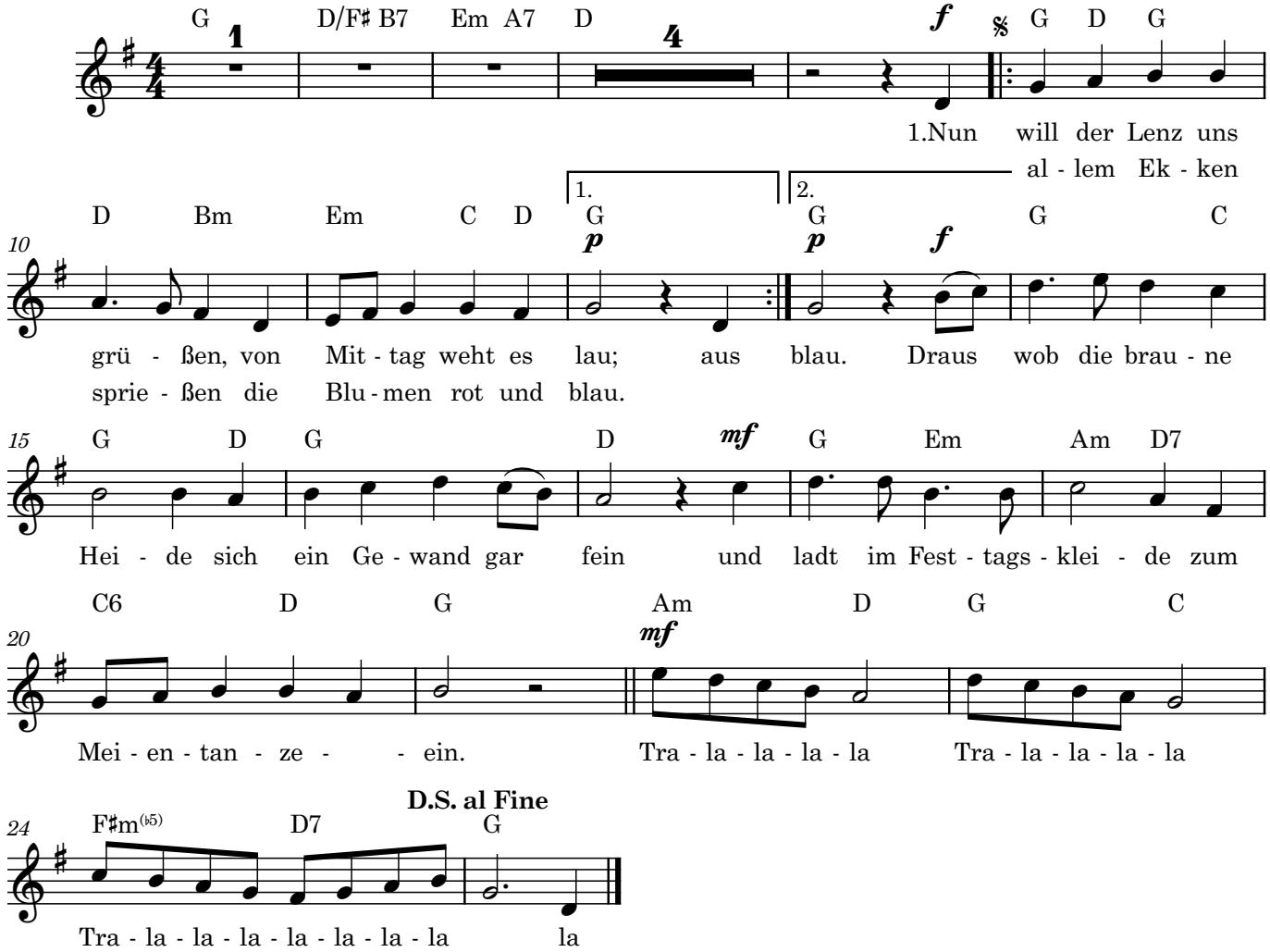

<u>Strophe 2</u>

Draus wob die braune Heide
Sich ein Gewand gar fein
Und lädt im Festtagskleide
Zum Maientanze ein!

<u>Strophe 3</u>

Draus wob die braune Heide
Sich ein Gewand gar fein
Und lädt im Festtagskleide
Zum Maientanze ein!

Stimme 2

1.3 Nun will der Lenz uns grüßen

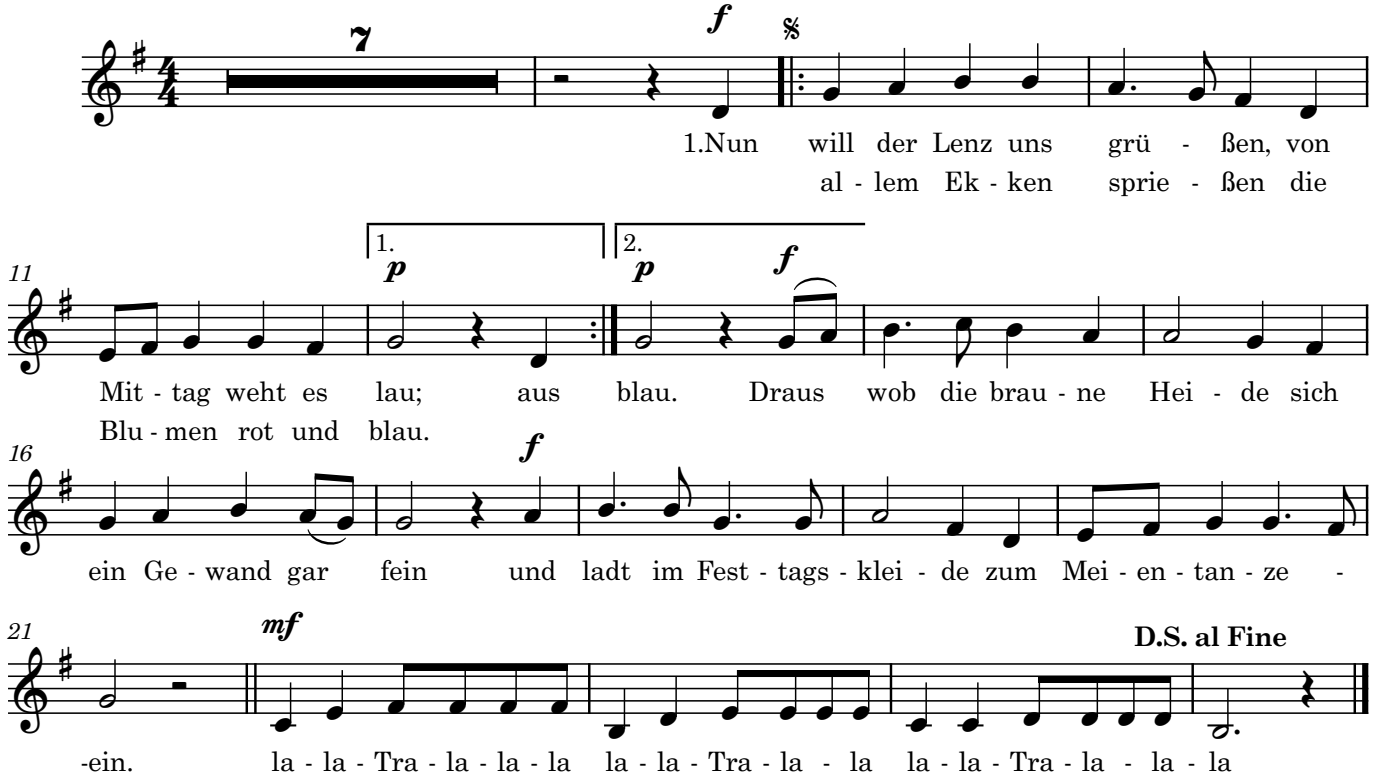

<u>Strophe 2</u>

Draus wob die braune Heide
Sich ein Gewand gar fein
Und lädt im Festtagskleide
Zum Maientanze ein!

<u>Strophe 3</u>

Draus wob die braune Heide
Sich ein Gewand gar fein
Und lädt im Festtagskleide
Zum Maientanze ein!

Violoncello

1.3 Nun will der Lenz uns grüßen

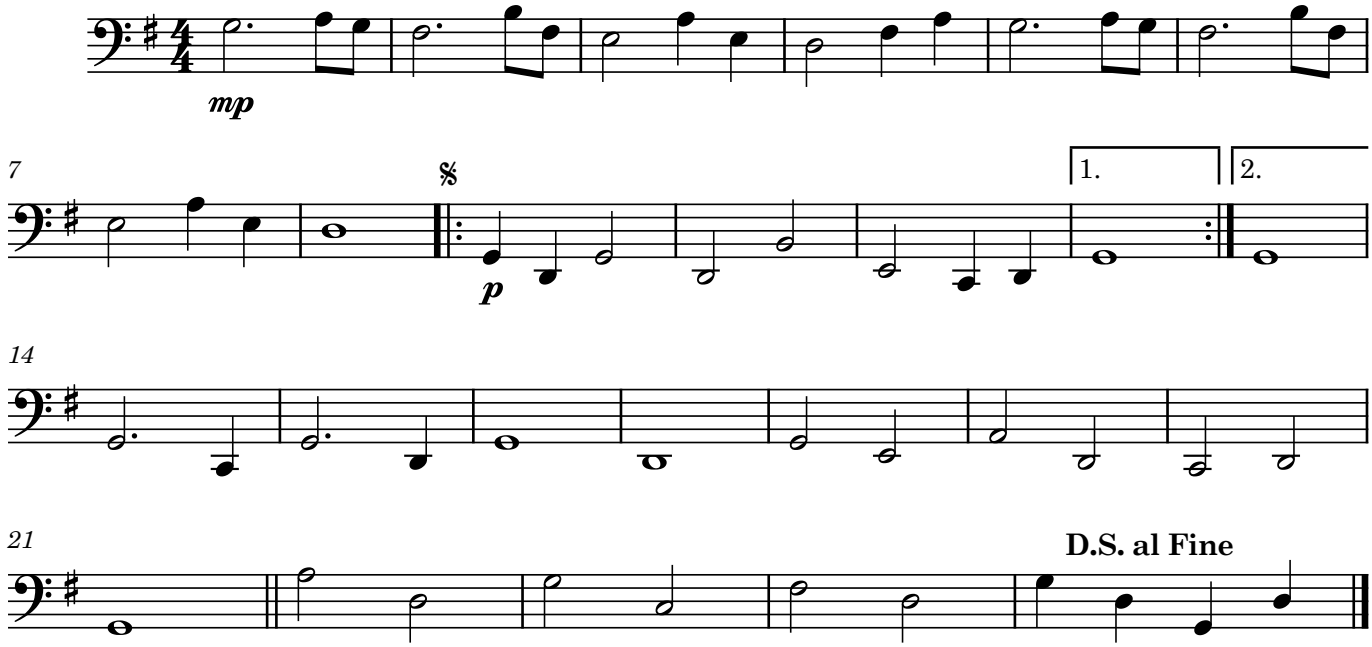

Flöte 1

1.3 Nun will der Lenz uns grüßen

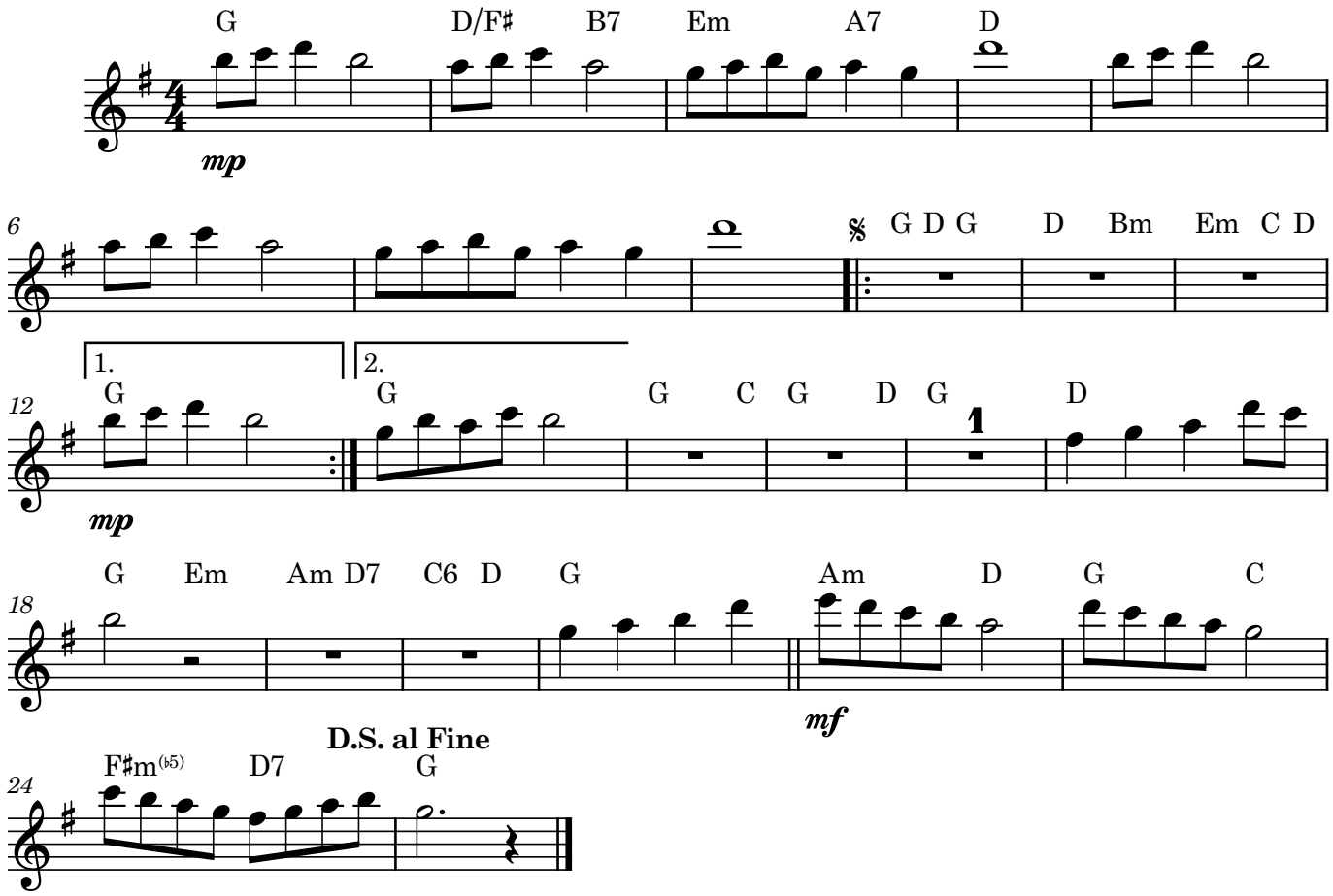

Flöte 2
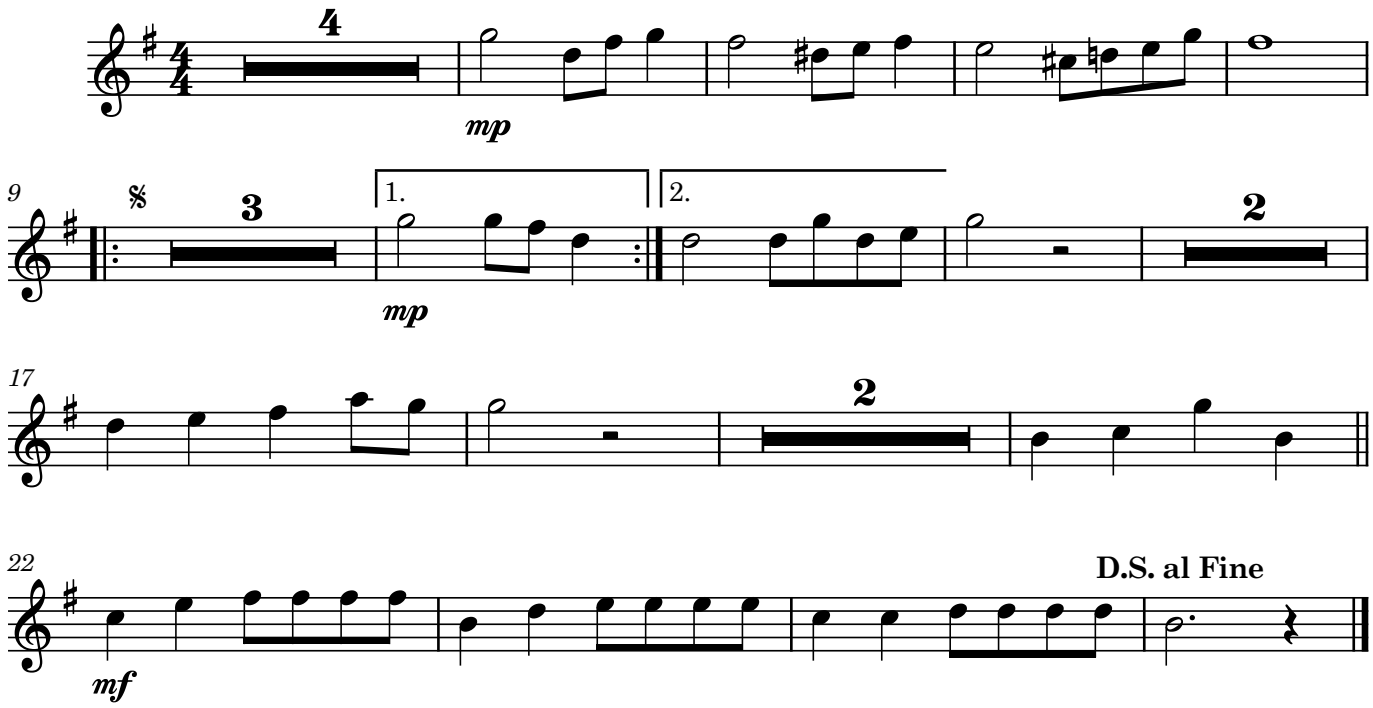
1.3 Nun will der Lenz uns grüßen